



REPORTE DIARIO N° 104 DE SITUACIÓN EPIDEMIOLÓGICA DE CORONAVIRUS

Rawson, 18 de junio de 2020. 8:00 hs

Situación epidemiológica nacional

Según el reporte vespertino nacional nro. 190 del 17 de junio (corte de información a las 18hs), se han confirmados 1.393 nuevos casos de COVID-19. Con estos registros, suman 35.552 positivos en el país.

Del total de esos casos, 1.036 (2,9%) son importados, 13.805 (38,8%) son contactos estrechos de casos confirmados, 14.433 (40,6%) son casos de circulación comunitaria y el resto se encuentra en investigación epidemiológica.

Total Casos País	CC Nuevos al 17.06.2020	Total pacientes recuperados	Casos sospechosos descartados	Total Fallecidos País
35.552	1.393	10.512	172.718	913

Situación epidemiológica provincial.

En la provincia del Chubut (corte de información a las 22 hs) se han confirmado once (11) casos nuevos de COVID19, alcanzando un total de ochenta cuatro (84) los casos positivos a la fecha, de los cuales se registran a la fecha un fallecido y 11 casos recuperados. La tasa de incidencia en Chubut es 13,6 cada 100.000hab, y la tasa de letalidad es de 1,2%.

Los nuevos casos confirmados surgen de los contactos estrechos identificados en las investigaciones epidemiológicas relacionadas al brote identificado, de los cuales diez (10) corresponden a la localidad de Comodoro Rivadavia y uno (1) a la localidad de Rawson.

A la actualidad, son cuarenta y un (41) casos sospechosos en estudio pertenecientes al AP Norte, Trelew y Comodoro Rivadavia.

En el día de ayer, se descartaron treinta (30) casos sospechosos: ocho (8) del AP Trelew, veinte del AP Comodoro Rivadavia y dos (2) del AP Norte. Se estudiaron y se descartaron un total 559 casos sospechosos en la provincia. Desde el comienzo de la pandemia se han realizado un total de 814 pruebas de laboratorio incluyendo casos sospechosos y controles de contactos estrechos, con un porcentaje de positividad del 10.3%.

Se encuentran en seguimiento trescientos veintinueve (329) contactos estrechos (CE) en las AP Trelew, AP Comodoro Rivadavia, AP Norte y AP Esquel. Esto significa que son 329 personas identificadas que han mantenido contacto cercano con las personas positivas para COVID19 previo a su diagnóstico.

Un total de 1.218 viajeros reportados se encuentran cumpliendo el aislamiento social obligatorio (ASO), se incluyen las personas que regresan a la provincia procedente de zonas consideradas de riesgo. Un total de 10.701 son las personas que han finalizado el aislamiento social obligatorio habiendo cumplido los 14 días de ASO desde su regreso de zonas de riesgo.

	CS ¹ Con NE	CS ² IRAG sin NE	CCN ³	CCT ⁴	CR ⁵	CF ⁶	CE ⁷	CD ⁸	Viajeros en Aislamiento social obligatorio (ASO)	Viajeros con aislamiento (ASO) Finalizado
A.P. Esquel ⁹	0	0	0	0	0	0	1	23	235	1890
A.P. Trelew ¹⁰	14	0	1	29	4	1	147	297	232	2.428
A.P.C. Rivadavia ¹¹	19	0	10	47	7	0	89	166	603	4.426
A.P. Norte ¹²	8	0	0	8*	0	0	92	73	148	1.957
Total	41	0	11	84	11	1	329	559	1.218	10.701

**un caso confirmado fue reportado en CABA y se encuentra alojado en esa ciudad.*

¹ Caso Sospechoso con Nexo Epidemiológico.

² Caso Sospechoso IRAG (Infección Respiratoria Aguda Grave) sin Nexo Epidemiológico.

³ CCN: Casos Confirmados Nuevos.

⁴ CCT: Casos Confirmados Totales

⁵ CR: Casos Recuperados: personas que cursaron la enfermedad y cumplen con criterios de curación.

⁶ CF: Casos Fallecidos en la provincia

⁷ CE: Contacto Estrecho de un caso confirmado de COVID-19

⁸ CD: Caso Descartado

⁹ Área Programática Esquel: comprende los departamentos de Cushamen, Futaleufú, Languiño y Tehuelches

¹⁰ Área Programática Trelew: comprende los departamentos de Rawson, Gaiman, F. Ameghino, Mártires y Paso de Indios.

¹¹ Área Programática C. Rivadavia: comprende los departamentos de Escalante, Sarmiento y Rio Senguer.

¹² Área Programática Norte: comprende los departamentos de Biedma, Telsen y Gastre.

Casos confirmados nuevos de COVID19 según fecha de diagnóstico y casos acumulados en la Provincia del Chubut al 17/06/2020

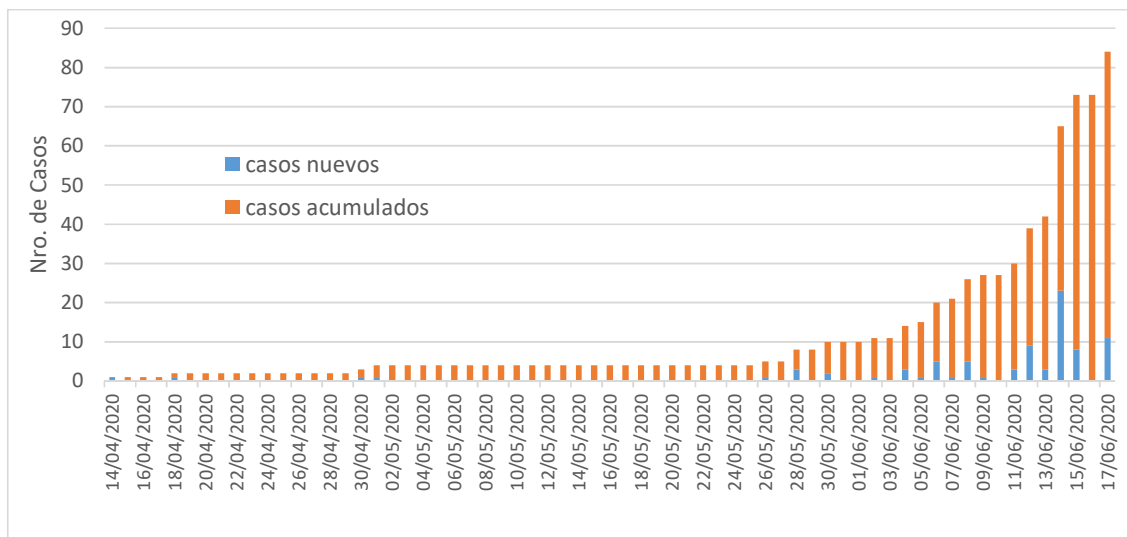

Tiempo de duplicación de Casos de COVID19 en la provincia del Chubut. Junio 2020

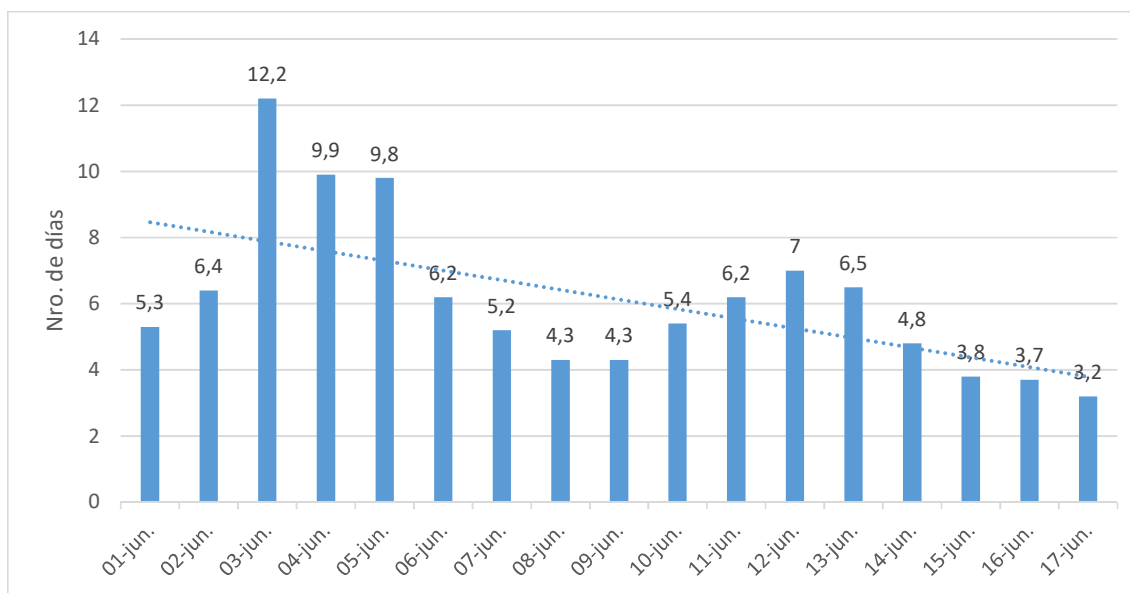

Fuente: Elaboración propia. SNVS2.0 - Sistema Nacional de Vigilancia en Salud – SISA. DPPPpE.

El tiempo de duplicación es un indicador que sirve para estimar el tiempo en que se duplicarían los casos en el futuro tomando como referencia el comportamiento de la enfermedad en los últimos 7 días, siempre y cuando no se tomen medidas de intervención y control para evitar dicha duplicación.

MEDIDAS DE INTERVENCIÓN.

1- Aislamiento social obligatorio de viajeros (ASO)

Aquellas personas procedentes del exterior del país, así como de cualquier región o ciudad con transmisión local (ya sea comunitaria o por conglomerados) de COVID- 19 en Argentina. Al día de la fecha, se incluyen como zonas de riesgo: CABA, Provincias de Bs.As., Córdoba, Chaco, Río Negro y Ciudad de Trelew, Rawson y Puerto Madryn.

Se indica permanecer en el domicilio, durante los 14 días siguientes. Ante la presencia de fiebre de 37.5° o más, síntomas respiratorios como tos, dolor de garganta, dificultad para respirar, trastorno del gusto o pérdida del olfato, y haber transitado en áreas con circulación del virus o al haber estado en contacto con un caso confirmado, se insta a la población a que haga una consulta médica de inmediato, refiera el antecedente de viaje y evite el acercamiento físico- social.

2- Vigilancia epidemiológica.

- **Sensibilización de la definición de caso sospechoso.**
- **Búsqueda activa de sintomáticos.**
- **Búsqueda retrospectiva.**
- **Vigilancia en poblaciones expuestas.**
- **Monitoreo de CE.**

Las medidas más importantes para la prevención de COVID19 son el distanciamiento físico y el lavado frecuente de manos con agua y jabón.

www.ministeriodesalud.chubut.gov.ar/ministerio-de-salud-/epidemiología/coronavirus

<https://www.argentina.gob.ar/coronavirus/informe-diario>